budnex

ZESPÓŁ ZABUDOWY WIELORODZINNEJ
Gorzów Wlkp.,ul.Londyńska 11A-C

OSIEDLE EUROPEJSKIE

BUDYNEK 16

NR LOKALU: 27

POWIERZCHNIA: **39,45 m²**
KONDYGNACJA: **PIĘTRO 2**
NR KLATKI: **1**

SKALA: **1 : 100**

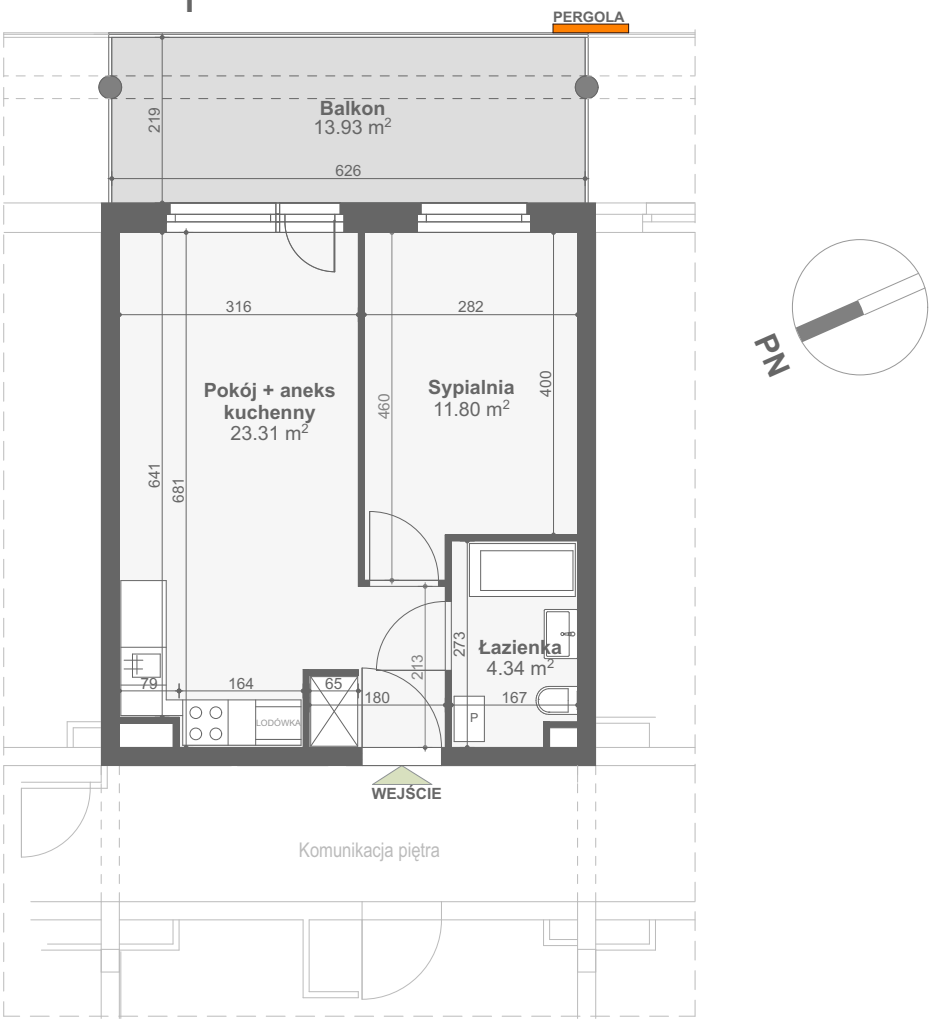

Powierzchnia zgodna z PN ISO 9836:1997 oraz z Rozporządzeniem Ministra Transp. Budownictwa i Gos. Morskiej z dnia 25.04.2012r.

WYMIARY PODANO W ŚWIETLE ŚCIAN SUROWYCH.
NINIEJSZE DANE SĄ POGLĄDOWE I MOGĄ ODBIEGAĆ OD OSTATECZNEGO PROJEKTU REALIZACYJNEGO.

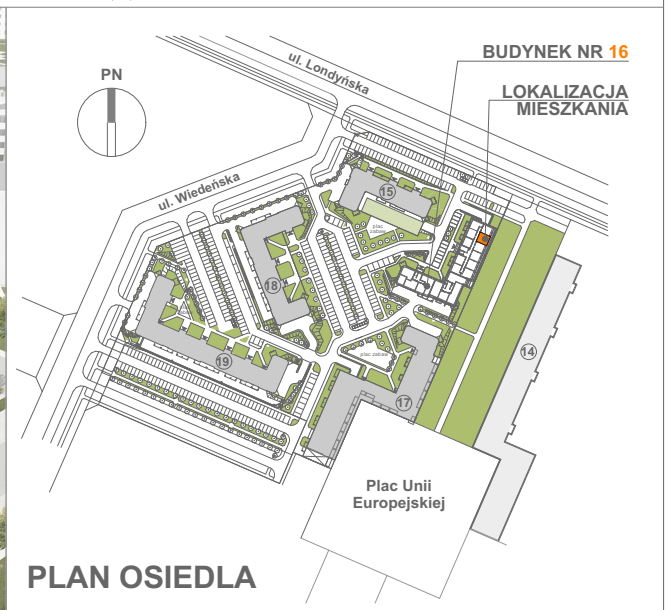

PLAN OSIEDLA

BIURO SPRZEDAŻY
tel. 509 204 902

www.budnex.pl